

HESTEPAS

REGISTRATION CERTIFICATE / CERTIFICAT D'ENREGISTREMENT



Registreringsattest
Landsudvalget for Heste

Navn / Name / Nom

HEDVIG

Registreringsnummer (UELN)
Identification no. / No d'identification

208333201602996

DK

LU

Udstedende myndighed
Issuing authority / Autorité de délivrance

SEGES Heste

Malken Holm
Malken Holm

Udstedt d. 19102016



Dette pas skal altid følge hesten, men er ikke bevis for ejerskab.
Der forefindes særskilt ejercertifikat.

This passport must always follow the horse, but constitutes no proof of ownership.

Ce passeport doit toujours accompagner le cheval, mais il ne constitue pas un titre de propriété.

DANMARK

UELN

208333201602996

Avl / Breed / Race

Landsudvalget for Heste
Belgier/Belgian Draught Horse

Køn / Sex / Sexe

Hoppe / Mare

Kastreret / Gelded / Castration

Dato / Date / Date

Fødselsdato / Date of birth / Date de Naissance

14062016

Opdrætter / Breeder / Eleveur

Fødselssted / Place of birth / Lieu de Naissance
Løkken, Danmark

Jørgen Kjeldsen
Vester Vittrupvej 127, Vittrup
9480 Løkken

Blodtype-, DNA-bestemmelse (se side 40)
Blood type-, DNA tested (see page 40)
Détermination du groupe sanguin et DNA (voir la page 40)

Forbundsspecifik information
Specific Federation Information
Information Spécifique De Fédération

Identitetsmærkning, brænde-, fryse- eller chipmærkning
Identity marking, hot branded, freeze marked or microchipped
Marquage au fer, à froid ou à la puce

chip v.s.hals

208250001026983

Signalement / Description / Signalement

- | | |
|--|--|
| 1) Farve
Colour / Robe | rød |
| 2) Hoved
Head / Tête | stjerneblis ender kødfarvet i begge næsebor, hvirvel central |
| 3) Venstre forben
Foreleg L / Ant. G | ingen aftegn |
| 4) Højre forben
Foreleg R / Ant. D | ingen aftegn |
| 5) Venstre bagben
Hindleg L / Post. G | sok |
| 6) Højre bagben
Hindleg R / Post. D | sok |
| 7) Krop
Body / Corps | ingen aftegn |
| 8) Andre kendetegn
Other / Autres | ingen aftegn |

Far
Sire / Père

*** RUFUS**
sort - 162 - 2012

BEH 1983 DK Belgisk
208333BH1203656

*** BIANCO AF ENGHAVEGÅRD**
BEH 1908 DK Belgisk
208333199903541
rødsommel - 160 - 1999

**** MISTER K**
BEH 1824 DK Belgisk
brun - 165 - 1987

ADUCO K
BEH 1784 DK BE

*** MANJANA**
BE 11488 DK BE

**** BIANCA VAN DE SINGELHOEVE**
BE 12243 DK Belgisk
rødsommel - 163 - 1991

*** DORIS VAN DE BOLMAN**
K. 2780 NLD VN

LISA VAN DE BLAUWE KLEI
K. 65921 NLD VN

*** VITA**
BE 12733 DK Belgisk
208333200103913
brunskimmel - 171 - 2001

**** RUDY VAN HET MIDDENDORP**
BEH 1856 DK Belgisk
brunskimmel - 172 - 1992

*** RIVAAL VAN 'T EENDENHOF**
BEH 1854 DK BE

MARGRIET VAN H. MIDDENDORP
K. 66812 NLD VN

*** SILLE**
BE 12290 DK Belgisk
208333199207114
brunskimmel - 158 - 1992

*** PAN**
BEH 1786 DK BE

IDA
BE 11847 DK BE

Mor
Dam / Mère

STELLA
rød - 2012

208333BH1203263 DK Belgisk

*** ONYX VAN HET HERMESHOF**
BEH 1967 DK Belgisk
056006T0022885
rød - 169 - 2007

*** PRINCE VAN'T HAMONT**
B.S. 2002/560 BEL Belgisk
- 2002

PICASSO DELEWIT
B.S. 102/676 BEL BE

BIANCA VAN HET VILLEKES
B.S. 100/2085 BEL BE

*** KYRA VAN HET HERMESHOF**
B.S. 95/217 BEL Belgisk
- 1995

NICO VAN SNIJKERSHOF
85/202 BEL BE

BLANCHE VAN HET HERMESHOF
B.S. 92/2065 BEL BE

MAJA
BE 12789 DK Belgisk
208333BH0607178
rød - 163 - 2006

*** JAC DE WIGOTTENBORG**
BEH 1919 DK Belgisk
208333200002317
brun - 167 - 2000

**** COSTAUD VAN DE POSTWEG**
BEH 1865 DK BE

**** MIRA**
BE 12223 DK BE

TOVE
BE 12576 DK Belgisk
208333199906074
rødsommel - 165 - 1999

**** FREEK VAN DE LOLLEBEEK**
BEH 1844 DK BE

MAJA VIRKELYST
BE 12320 DK BE

UELN:

208333201602996

Kastanjer

Tegning af kastanjer udfærdiges normalt kun i forbindelse med, at hestepasset skal fungere som FEI-pas.

Omidset af hver kastanie tegnes i den pågældende firkant, hvor hesten ingen særlige kendetegn har og har færre end tre hvirvler.

Chestnuts

A drawing of chestnuts is normally only made if the passport is to function as a FEI passport.

An outline of each chestnut is drawn in the appropriate square, where the horse has no particular characteristics and less than three whorls.

Châtaignes

En général, le dessin des châtaignes est seulement établi si le passeport équin doit faire fonction de passeport FEI.

Le contour de chaque châtaigne est dessiné dans le carré en question si le cheval n'a pas de signe de reconnaissance spécial, et si'il a moins de trois épis.

Højre forben

Right foreleg / Antérieur droit

Højre bagben

Right hindleg / Postérieur droit

Venstre forben

Left foreleg / Antérieur gauche

Venstre bagben

Left hindleg / Postérieur gauche

Grafisk signalement

Outline diagram

Signalement graphique

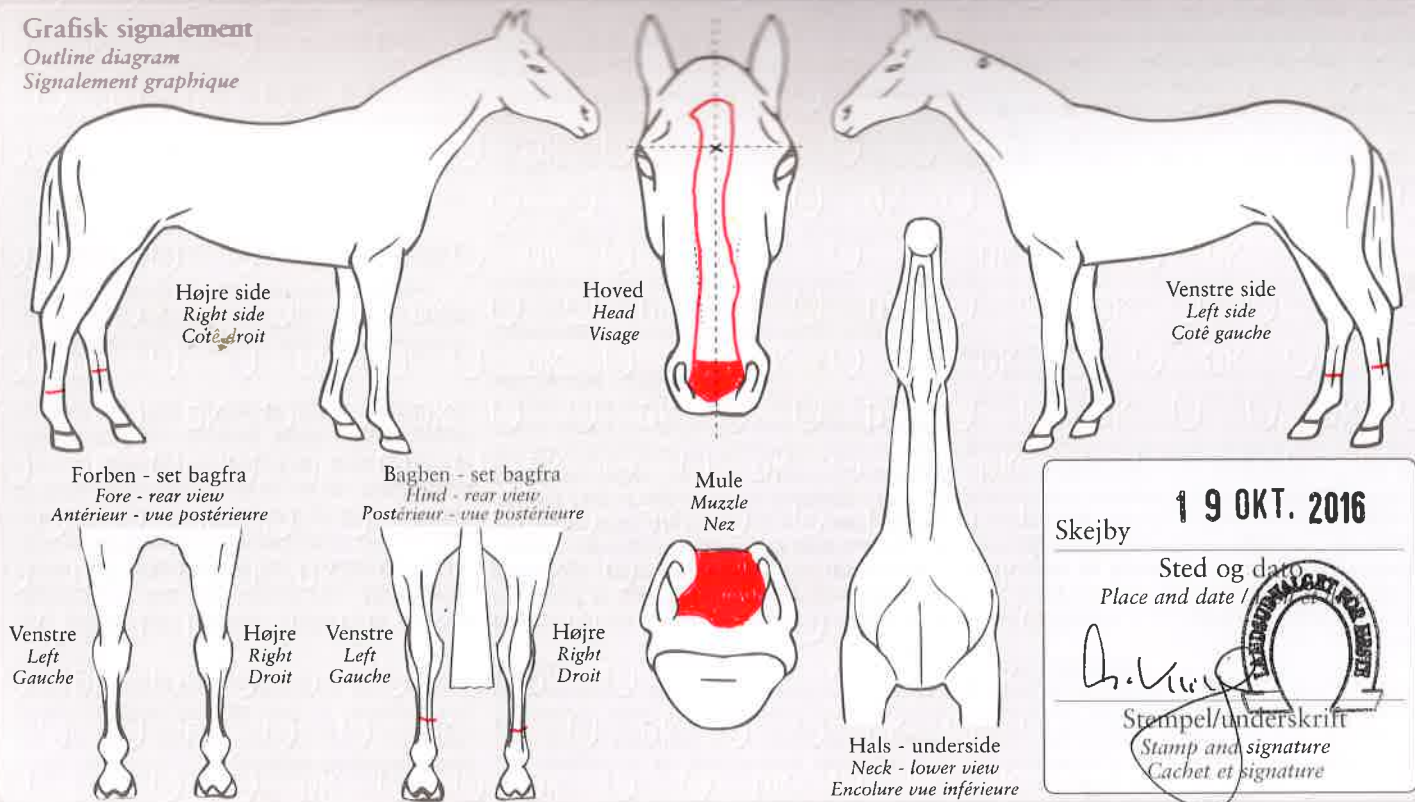

Skejby **19 OKT. 2016**

Sted og dato
Place and date /

[Signature]

Stempel/underskrift
Stamp and signature
Cachet et signature

UELN:
208333201602996